



2022

RELATÓRIO DE ATIVIDADES

Associação dos Celíacos do Brasil – Seção Minas Gerais

INTRODUÇÃO

A Associação dos Celíacos do Brasil - Seção Minas Gerais (Acelbra-MG) fundada em julho de 1997, é uma entidade sem fins lucrativos, que tem como um dos principais objetivos lutar para que celíacos tenham mais saúde e melhor qualidade de vida. Este trabalho é feito no sentido de orientar, informar, treinar e capacitar familiares profissionais de saúde/educação e a população em geral, sobre a doença celíaca.

A doença celíaca (DC - CID-10 DC K90.0), é uma desordem sistêmica autoimune, desencadeada pela ingestão de glúten, em pessoas geneticamente predispostas. O glúten é uma proteína encontrada em cereais como trigo, aveia* (atualmente, existem no mercado algumas marcas de aveia certificadas), cevada, centeio e seus derivados, por exemplo, o malte.

Quando celíacos comem glúten o corpo dispara uma resposta imunológica que ataca o intestino delgado e todo o organismo pode ser afetado. Esses ataques levam a danos nas vilosidades intestinais, impedindo a absorção adequada de nutrientes, ocasionando uma série de outras complicações. Existem mais de 300 sintomas ligados à DC e, se não tratada pode levar ao desenvolvimento de linfoma maligno e até a morte.

Os sintomas podem variar de um indivíduo para outro e desencadear em qualquer faixa etária.

O único tratamento disponível, até agora, é a dieta totalmente livre de glúten, por toda a vida, requerendo cuidados especiais no consumo e preparo dos alimentos, sem a contaminação cruzada.

Outro importante objetivo da Acelbra-MG é efetuar o cadastro dos celíacos de Minas para que, através de pesquisas, se possa mapear a Doença Celíaca no estado e no país.

O cadastramento contribui para sabermos quem são, onde, como estão os celíacos e incentivando familiares a fazerem os exames de rastreamento para detecção da DC.

E, na mesma proporção, incentivar a criação de políticas públicas específicas, através da participação no Controle Social. Em resposta, aproximar a comunicação entre celíacos x associação, permitindo maior acolhimento para orientações que se fizerem necessárias.

Lembrando que o diagnóstico precoce é essencial para dar início ao tratamento e controle da doença, podendo assim evitar os agravos na saúde.

ALGUNS CONCEITOS

- ✓ **Acelbra Em Movimento:** trabalhos realizados por membros da diretoria e equipe de apoio da Acelbra-MG
- ✓ **Acolhimento/Atendimento:** é parte integrante dos trabalhos desenvolvidos pela associação que constitui em um encontro preagendado, gratuito, presencial ou virtual, entre um membro da diretoria com o associado e ou familiar. Essa atividade segue um Passo a Passo criado pela Acelbra-MG com objetivos de acolhimento individualizado, para esclarecer sobre Doenças Relacionadas ao Glúten (DRGs), promover maior aceitação e adesão à vida sem glúten, entregar material informativo.

O Atendimento pode ser a jornalistas, representantes, empresários, profissionais de saúde/educação, etc.
- ✓ **Ação segurança alimentar “De Mãos Dadas”:** doações específicas por tempo limitado para celíacos em casos de vulnerabilidade em situações de inundações por chuvas, tempos de pandemia e outros incidentes. Com o lema **“Mãos que doam, mãos que entregam, mãos que recebem!”**
- ✓ **Braços de apoio/trabalho:** Profissionais da saúde/educação/alimentação, celíacos de outras cidades mineiras capacitadas pela Acelbra-MG para acolher e orientar celíacos em suas regiões.
- ✓ **“Da Série: Como foi meu diagnóstico”:** depoimentos de celíacos cadastrados na Acelbra-MG contando como foi a descoberta do diagnóstico. Divulgação no Canal YouTube da Acelbra-Minas
- ✓ **Encaminhamento:** documento emitido em conformidade com os trabalhos exercidos pela Acelbra-MG para algum órgão, instituição ou empresa para avaliação, consulta ou apreciação.
- ✓ **“Espaço Associados em Ação”:** Informações enviadas ao e-mail da Acelbra-MG para divulgação dos trabalhos realizados por celíacos ou familiares na produção ou venda de alimentos sem glúten, como também aqueles que realizam atividades informativas sobre Doença Celíaca (DC) com troca de experiências, ensinando receitas práticas.
- ✓ **Home Office:** escritório em casa. É uma modalidade de trabalho que permite que pessoas e empresas se conectem à distância. Com a situação mundial em relação ao COVID-19, a Acelbra-MG adotou esta modalidade., desde março de 2020.
- ✓ **Visita:** atividade feita por um ou mais integrantes da diretoria vigente a associados, empresas, estabelecimentos de ensino, hospitais, residências, feiras, hotéis, restaurantes, entre outros, com finalidades diferenciadas como: agradecimento, parcerias, conhecimento, apoio, escuta, orientações.
- ✓ **Visita Técnica:** visita que é feita por uma nutricionista treinada pela Acelbra-MG a orientar e informar sobre cuidados na produção/venda de alimentos sem glúten e sem contaminação cruzada.

ATENDIMENTOS – ACOLHIMENTOS – ENCAMINHAMENTOS 2022

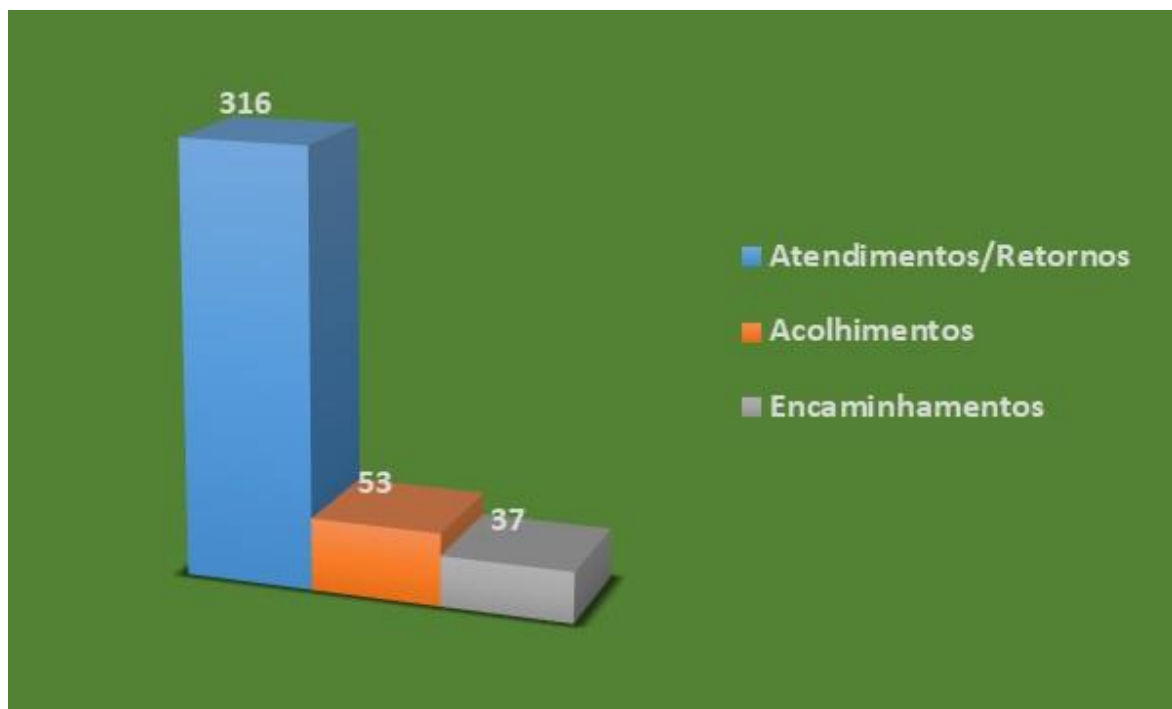

ACELBRA EM MINAS GERAIS

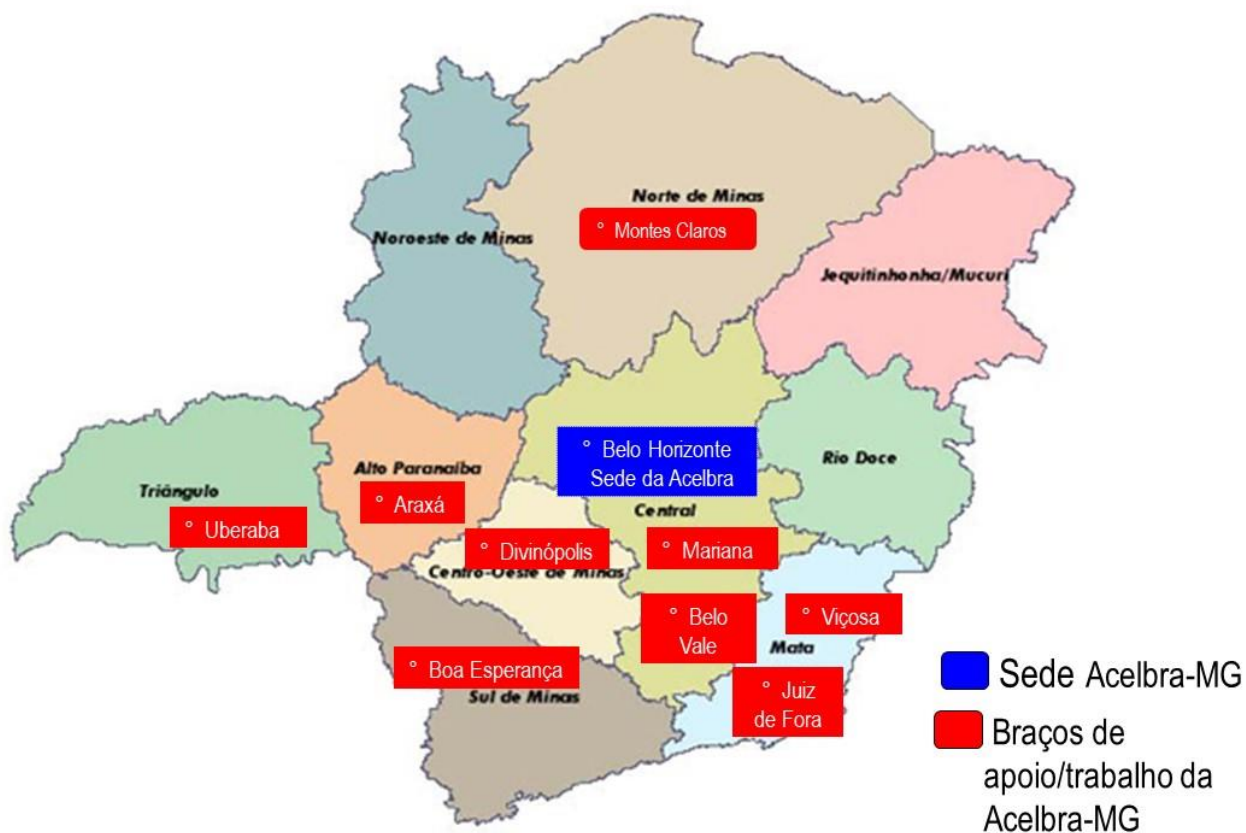

- Reunião da diretoria da Acelbra-MG
- Pesquisa sobre "Competência alimentar e adesão ao tratamento de brasileiros adultos com desordens relacionadas ao glúten" - retorno à Phammayaraam - Pamela Mayara de Oliveira - UnB
- Convênio com Faculdades Kennedy
- Cartaz de homenagem ao Dia Internacional da Mulher
- Reunião da Fenacelbra
- E-mail do Consea-MG com negativa a respeito do projeto referente ao curso de capacitação sobre segurança alimentar sem glúten, Acelbra-MG e parcerias.
- Boletim Informativo Acelbra-MG nº 43
- Divulgação nas redes sociais do Seminário: a Exigibilidade do Direito Humano à Alimentação Adequada”

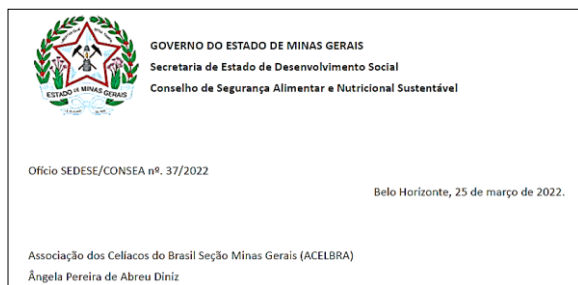
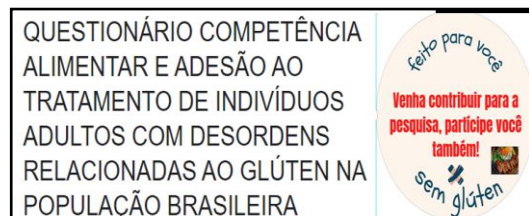

BOLETIM INFORMATIVO

Associação dos Celíacos do Brasil - Seção Minas Gerais
CNPJ: 02.267.017/0001-35

SEMINÁRIO: A EXIGIBILIDADE DO DIREITO HUMANO À ALIMENTAÇÃO ADEQUADA

31/3 (QUINTA-FEIRA) 8H30 às 12H30

PALESTRANTES:

MARIANA SANTARELLI: Mestre em Estudos de Desenvolvimento pelo Institute of Social Studies, na Holanda, e doutora em Ciências Sociais em Desenvolvimento, Agricultura e Sociedade pela Universidade Federal Rural do Rio de Janeiro e assessora de políticas da FIAN Brasil.

MELISSA ARAÚJO: Nutricionista, especialista em Educação Nutricional, doutoranda em Saúde e Nutrição (UFOP) e coordenadora da Comissão Permanente do Direito Humano à Alimentação Adequada (CONSEA-MG).

JOAQUINA JÚLIA: Advogada, vice-presidente do CONSEA-MG, pesquisadora em política pública de Segurança Alimentar e Nutricional e mestranda em orçamento público e monitoramento de políticas públicas de SAN (UFMG).

CIDA MIRANDA: Geógrafa, pós-graduada em Administração Pública e Subsecretária de Segurança Alimentar Nutricional e Agroecologia.

AUDITÓRIO DA SEDUC
RUA COIMBRA, Nº 100 - SANTA CRUZ INDUSTRIAL, CONTAGEM

FACULDADES PROMOVE Núcleo de Extensão FACULDADES KENNEDY

CONVÊNIO DE COOPERAÇÃO TÉCNICA

Termo de Parceria que celebram entre a SOCIEDADE EDUCACIONAL IRMAOS MUNIZ LTDA - SEIM, mantenedora das FACULDADES KENNEDY E FACULDADES PROMOVE, pessoa jurídica de

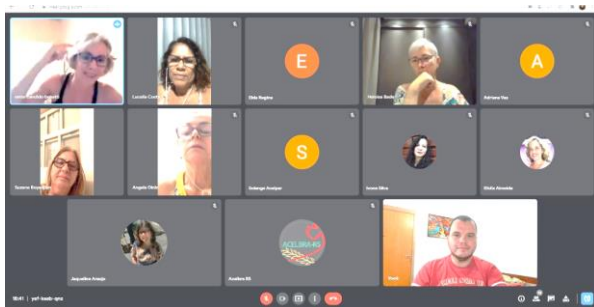

ABRIL

- Divulgação nas redes sociais sobre a **Pesquisa para investigar eventos adversos pós-vacina COVID19 em pacientes com diagnóstico de doença celíaca em comparação com a população geral**, tendo como um dos co-investigadores, Dr. Fernando Valério.
- Divulgação nas redes sociais Especial Acelbra | Cupom de Desconto Belive e Total Free
- Publicação no Jornal Às Margens do Ipiranga texto sobre: Maio Verde - Doença Celíaca: "Diagnosticar é Preciso"
- Publicação do Texto: "Dia Mundial da Saúde" escrito por Carolina Karam



Pesquisa para investigar eventos adversos pós-vacina COVID19 em pacientes com diagnóstico de doença celíaca em comparação com a população geral

...
Co-investigadores:
...
•Fernando Valerio, Brasil
...

DO IPIRANGA Abril/2022

ANIVERSARIANTES Abril

ACELBRA-MG Federação Nacional das Associações de Celíacos do Brasil

MAIO VERDE - DOENÇA CELÍACA: "DIAGNOSTICAR É PRECISO"

A Doença Celíaca (DC) é uma patologia gastrointestinal, de predisposição genética, auto-imune, sistêmica, originada pela ingestão de glúten, uma proteína presente no trigo, cevada, centeio e aveia* (por contaminação cruzada) que produz atrofia das vilosidades da mucosa intestinal e interfere na absorção de nutrientes.

Para o diagnóstico da DC, o médico poderá solicitar exames laboratoriais específicos (marcadores sorológicos) e a endoscopia digestiva alta com biópsia e, se necessário, outros exames, sendo que alguns desses exames podem ser feitos pelo Sistema Único de Saúde (SUS).

A importância do diagnóstico precoce, em especial na infância, reside no fato de que o tratamento correto da Doença Celíaca poderá conseguir não só a normalização do estado de saúde do celíaco, como também a recuperação da sua qualidade de vida, evitando assim futuras complicações.

O tratamento exige uma dieta rigorosa sem glúten, por toda a vida, com acompanhamento de um profissional da nutrição.

A DC ainda é uma doença de difícil diagnóstico, pouco lembrada e desconhecida por muitos profissionais de saúde e pela maioria da população.

Doença Celíaca: "Diagnosticar é Preciso". Saúde para todos!
Visite www.ancelbramg.com.br

CAJUZINHO SEM GLÚTEN E SEM LACTOSE (SOS Intolerante)

Ingredientes
2/3 xícara (chá) de amendoim torrado e moído sem glúten
1 colher (sopa) de açúcar
1 colher (sopa) cacau 50% ou mais
1 colher (sopa) de leite de coco

Preparo
Em uma tigela, misturar os ingredientes secos até formar uma farofa. Em seguida colocar o leite de coco e misturar bem com as mãos até formar uma massa homogênea. Deixar descansar em geladeira e enrolar os docinhos em formato de cajuzinho. Decorar com amendoim inteiro e colocar em forminhas.

Opional: Você pode passar os cajuzinhos no açúcar cristal ou no cacau ou no coco ralado.

Receita enviada pela Acelbra-MG



NOSSO PLANETA, NOSSA SAÚDE - DIA MUNDIAL DA SAÚDE 2022

No dia 7 de abril é comemorado mundialmente o dia da Saúde. Neste ato, o tema "Nosso planeta, nossa saúde" nos traz uma reflexão extensa cuidando do lugar onde vivemos!

Como as mudanças climáticas e ambientais influenciam na saúde do ser humano?

A associação entre mudança do clima e saúde humana é incontestável. Afeta praticamente todos os órgãos e sistemas do corpo humano: saúde cardiovascular, gastrointestinal, neurológica, oncológica, respiratória, e segurança e contaminação da água e dos alimentos... Além das questões mais concretas, como as inundações, secas, furacões. Tudo está completamente interligado. (Organização Pan Americana da Saúde, 2021)

A nossa saúde individual depende da saúde do planeta, e vice-versa.

"Vale lembrar que garantir a saúde não é apenas investir em hospitais e oferecer medicamentos para os doentes. Investir em saúde é garantir saneamento básico para todos, e levar educação de qualidade para que todos possam estar informados a respeito dos riscos de determinadas ações e a forma de prevenir doenças, a garantir alimentação de qualidade e, principalmente, promover qualidade de vida!" (Mundo Educação - uol)

Para mais informações sobre os efeitos climáticos na saúde, o guia a seguir aborda o tema de forma completa e objetiva: "Mudança do clima para profissionais da saúde: Guia de bolso". Organização Pan Americana da Saúde, 2021. (one.paho.org).

Carolina Karam Vano
Nutricionista
CRNVS 2096
Associação ACELBRA-MG e Conselheira do CONEBA-MG

Referências:
<https://www.paho.org/pt/campanha/dia-mundial-saude-2022>
<https://mundoeducacao.uol.com.br/temas/comemoracoes/dia-mundial-saude.htm>
"Mudança do clima para profissionais da saúde: Guia de bolso".
Organização Pan Americana da Saúde, 2021.

SEGREDINHOS DA VOVO

Belive

VOCÊ GANHOU 25% OFF

NA COMPRA DE BRANQUINHOS, PÃES DE FORMA E MIX DA BELIVE

SEM GLÚTEN SEM LEITE

APROVEITE!

ESPECIAL ACELBRÁ

Ative belivebelive.com.br para ativar o cupom.

Válida até 30/04/22, enquanto durarem as ofertas em lojas físicas.

ancelbramg CUPOM DE DESCONTO PARA SEGU ACELBRÁ-MG - CUPOM 30,00 OFF!!

✓ válida para compras até dia 14/04/22.

🔥 Cupom ACELBRAMG30OFF para vc conhecer de congelados saudáveis!

Total Free



Confeção de banners e do Folder Campanha Maio Verde Doença Celíaca: "Diagnosticar é preciso" Parceria Acelbra-MG e Bem Viver Sem Glúten

Maio Verde: campanha de conscientização sobre a Doença Celíaca!!!

MAIO VERDE CONSCIENTIZAÇÃO SOBRE A DOENÇA CELÍACA: "DIAGNOSTICAR É PRECISO."

A dieta sem glúten rigorosa é o único tratamento eficaz para a doença celíaca.

MAIO VERDE CONSCIENTIZAÇÃO SOBRE A DOENÇA CELÍACA: "DIAGNOSTICAR É PRECISO."

Dieta isenta de glúten para celíacos não é mimimi.

MAIO VERDE CONSCIENTIZAÇÃO SOBRE A DOENÇA CELÍACA: "DIAGNOSTICAR É PRECISO."

A Dermatite Herpetiforme é considerada uma variante da doença celíaca na pele.

MAIO VERDE CONSCIENTIZAÇÃO SOBRE A DOENÇA CELÍACA: "DIAGNOSTICAR É PRECISO."

Se não diagnosticada e tratada, a doença celíaca pode levar a outras complicações.

MAIO VERDE CONSCIENTIZAÇÃO SOBRE A DOENÇA CELÍACA: "DIAGNOSTICAR É PRECISO."

+2

- 1% da população mundial tem doença celíaca.
- Dez milhões de brasileiros podem ter a doença celíaca.
- Estima-se que afeta 1 em cada 100 pessoas no mundo todo.
- 85% das pessoas celíacas ainda não foram diagnosticadas.

Divulgação de diversos banners informativos nas redes sociais da Acelbra-MG

REUNIÃO PRESENCIAL COMISSÃO LOCAL CENTRO DE SAÚDE NORALDINO DE LIMA

02/05 16h00

Mês de Conscientização da Doença Celíaca

PALESTRAS:

1. Maio, Mês da Conscientização - Doença Celíaca: Palestra Acelbra/MG (Associação dos Celíacos);
2. Informes gerais.

Sala de Reuniões, Centro de Saúde Noraldino de Lima, Avenida Amazonas, nº 4.373, Nova Sulça, Belo Horizonte.



Palestra no Centro de Saúde Noraldino de Lima (região Oeste de BH) com preparação de uma sobremesa sem glúten e sem leite e entrega de material informativo sobre Doença celíaca.

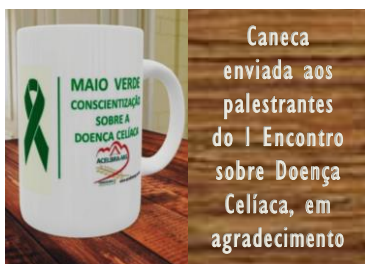

universus BRASIL

CERTIFICADO

Certificamos que Ângela Pereira de Almeida Diniz, CPF: 8118893966, concluiu o Curso Doença Celíaca - 2022.1, promovido pelo Ministério da Saúde, por meio da Secretaria de Gestão do Trabalho e da Educação na Saúde (SGTES/MS), em parceria com o Núcleo de Telemedicina e Telessaúde - FM/UFMG, com carga horária de 30 horas, na modalidade EAD, com início em 8/04/2022.

Brasília - DF, 6 de maio de 2022

Nota: Diretora de S. Mônica de Melo
Diretora de Gestão de Educação na Saúde (DEGES/SGTES/MS)

Melo Angeli Neto
Secretário de Gestão do Trabalho e da Educação na Saúde (SGTES/MS)

NUTES | TELESSAÚDE | SUS | BRASIL

Conclusão do Curso Doença Celíaca - 2022.1, promovido pelo Ministério da Saúde, por meio da Secretaria de Gestão do Trabalho e da Educação na Saúde (SGTES/MS), em parceria com o Núcleo de Telemedicina e Telessaúde - FM/UFMG, com carga horária de 30 horas, na modalidade EAD. Ângela Diniz.

Maio Verde

MÊS DA CONSCIENTIZAÇÃO SOBRE A DOENÇA CELÍACA: "DIAGNOSTICAR É PRECISO."

evento on-line

17/05/2022 (sábado)

das 9h às 12h

link: outlook.officeapps.com/owa/?itid=7791790-1

Maio Verde

PROGRAMAÇÃO

09h - 09h10 Abertura Acelbra-MG e Faculdade Kennedy

09h10 - 09h30 do Nucleo de Telemédicina e Telessaúde

09h30 - 10h30 Dra. Aline Moraes

10h30 - 11h Dra. Gláucia Hübner

11h - 11h30 Kethleen Formigon

11h30 - 12h Encerramento, lanche e networking

Maio Verde

Dr. Fernando Valério

Aline Moraes de Azeite

Kethleen Formigon

Gláucia Hübner

Maio Verde

Encontro de Conscientização sobre Doença Celíaca "Diagnosticar é preciso"

OffGluten

Total Free

Evento on-line: I Encontro sobre Doença Celíaca - convidados: Dr. Fernando Valério (médico-SP); dra. Aline Moraes (dentista-Mariana); dra. Gláucia Hübner (nutricionista-BH); Kethleen Formigon Gomes (produtora de conteúdos-JF). Parcerias: Faculdades Kennedy, Estrelita Café, OffGluten e Total Free.

MAIO - Maio Verde – Mês da Conscientização sobre a Doença Celíaca (continuação)



Publicação, no jornal Hoje em Dia, entrevista com a dra. Paula Guerra, sobre “Zero glúten: sem tratamento, doença celíaca pode provocar câncer do intestino” e reportagem do dr. Humberto Galizzi para o jornal O Tempo sobre “A retirada do glúten da alimentação dos celíacos é o tratamento capaz de reverter a maioria das manifestações clínicas, prevenindo complicações”.

CONSELHO DE SEGURANÇA ALIMENTAR E NUTRICIONAL SUSTENTÁVEL ... PESQUISAR

Dia mundial da conscientização sobre a Doença Celíaca

maio 16, 2022

16 de Maio - Dia mundial da conscientização sobre a Doença Celíaca. Alimentação como tratamento e as dificuldades da Doença Celíaca: informação é o primeiro passo. Alimentação totalmente isenta de glúten é o principal tratamento para a Doença Celíaca. ...

COMPARTILHAR POSTAR UM COMENTÁRIO LEIA MAIS

Divulgação no blogspot do Conselho de Segurança Alimentar e Sustentável – Consea-MG Livia Peres

Novos vídeos, com associados, no canal do Youtube da Acelbra-MG: “Da série: como foi meu diagnóstico”

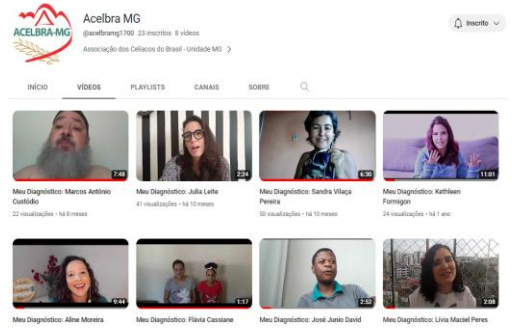

MAIO VERDE
MÊS DA CONSCIENTIZAÇÃO SOBRE A
DOENÇA CELÍACA
"DIAGNOSTICAR É PRECISO"

Workshop de pão francês e bolo sem glúten

21 de Maio • das 15h às 18h •
Local: Rua José Alves Viana, 31
Passagem de Mariana, Mariana/MG
Investimento: R\$90,00
Inscrições: (31)99418-5835



Aula sobre DC no Posto de Saúde São Jorge – com distribuição do material informativo



Iluminação da fachada do prédio da Faculdades Kennedy/Promove (unidade Prado/Bloco A) - na cor verde, em alusão ao Maio Verde - DC. Aula sobre doença celíaca. Oficina culinária com 9 preparações para alunos do curso de nutrição, sob coordenação de Natália Teixeira e regência da professora Melissa Araújo.

JUNHO

- Palestra sobre DC - alunos do curso Técnico em Análises FUNEC CENTEC - Contagem
- Divulgação do texto (copiado e publicado) sobre Dia Mundial da Segurança dos Alimentos
- Feira Técnica 2022 - alunos do curso técnico apresentaram sobre Doença Celíaca – POLITEC MG; Centro de BH, distribuição de material informativo.
- Envio do Relatório de Atividades 2021 para Fenacelbra e para nosso site
- Respondendo e divulgando pesquisa de Laís Moreira da empresa Biotécnica sobre teste rápido para detecção da DC.

DOENÇA CELÍACA:
"Diagnosticar é preciso".



SOU CENTEC- 2022

Ângela Pereira de Abreu Diniz
Presidente Acelbra-MG
Junho - 2022



CENTEC
40 anos

40 anos formando através de Ensino de excelência!



FUNEC **CENTEC**

Sou
CENTEC 2022



Curso Técnico em Análises
Fique por dentro das novas tecnologias Em Análises Clínicas. Participe!!!!

15/05/22 Quarta-feira
8h30 as 16h



Relatório de atividades 2021

26 de julho de 2022



acelbram

acelbram "Participe" da pesquisa sobre neofobia alimentar em crianças com distúrbios relacionados ao glúten "respondendo ao questionário" disponibilizado no link abaixo. Para participar, "seu (sua) filho (a) deve ter entre 4 a 11 anos de idade", e basta que apenas um dos responsáveis preencha o questionário. Caso tenha mais de um (a) filho (a) nessa faixa etária, responda ao questionário uma vez para cada filho (a), quantas vezes forem necessárias.

"Queremos conhecer o comportamento alimentar e estimar a prevalência de neofobia alimentar em crianças com distúrbios relacionados ao glúten" (relutância em comer novos alimentos, ou seja, aqueles que não são familiares).

Além de preencher o questionário, pedimos para que "compartilhe com o máximo de pessoas que puder", precisamos que este formulário seja respondido por pais de crianças de todos os estados e cidades do Brasil.

Responsáveis pela pesquisa

Julyana Firme (UnB) sob orientação da Prof. Dra. Raquel Boteiho (UnB).

435 Curtido por lucianagandrat e outras 28 pessoas
JUNHO 21, 2022



ACCELBRA-MG e

"Dia Mundial da Segurança dos Alimentos 2022



Alimentos seguros, melhor saúde

○ Dia Mundial da Segurança dos Alimentos (DMIA) celebrado todo dia 7 de junho,



Feira Técnica 2022

DOENÇAS CELÍACAS



DOENÇA CELÍACA

PolitecMG

JULHO

- 25 anos de trabalho da Acelbra-MG
- Aula sobre DC e oficina culinária com 9 preparações para alunos de nutrição da Faculdade UNA – unidade Barreiro, professora Eunice Barros
- Entrevista ao MG TV de Divinópolis, Fran Matias - braço de trabalho da Acelbra-MG na região - sobre a Doença Celíaca
- Bazar Acelbra-MG em parceria com a Seicho-No-Ie
- Divulgação nas redes sociais do Plano Estadual de Sans



**DOENÇA CELÍACA
DIAGNOSTICAR É PRECISO**

OFICINA CULINÁRIA SEM GLÚTEN
E SEM LEITE

PALESTRANTE:
ANGELA PEREIRA DE ABREU DINIZ
PRESIDENTE DA ACELBRA-MG, ASSOCIAÇÃO DOS
CELÍACOS DO BRASIL - SEÇÃO MINAS GERAIS.

**04 de julho
19H00**

Inscreva-se em:
bit.ly/DoencaCelicaDiagnosticarEPreciso

ecosistema
ânima

una

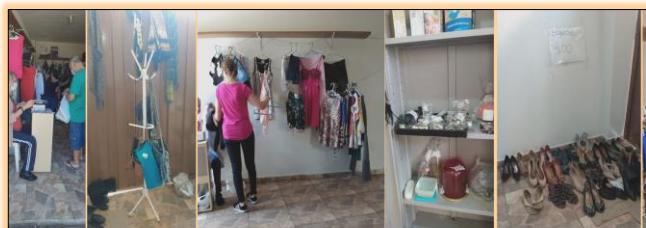
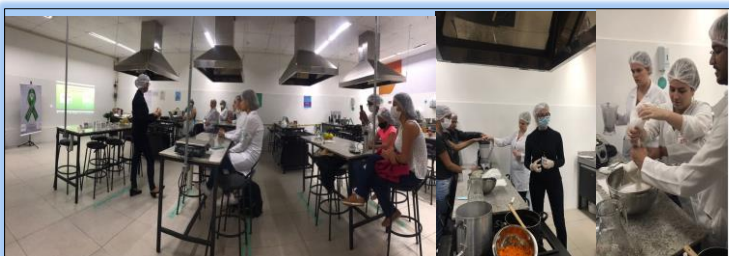

**BAZAR BENEFICENTE
ACELBRA-MG e SNI
DIA 09.07.2022
(SÁBADO)
9:00 ÀS 14:00
RUA TURANO, 135
(Garagem)**

**V PLANO DE
SEGURANÇA
ALIMENTAR E
NUTRICIONAL
SUSTENTÁVEL
DE MINAS GERAIS**

2021/2023

Câmara Governamental Intersetorial de Segurança
Alimentar e Nutricional Sustentável de Minas Gerais
CAISANS/MG

AGOSTO

- Live sobre Alimento Seguro - Livia Peres
- Ação Segurança Alimentar: doações da Chef Carla Maia de farinha de arroz e fécula de batata
- Mensagens do Dia do Nutricionista e, em especial, para Luciana Gandra - redes sociais da associação.
- Palestra sobre DC, seguida de uma oficina culinária com 8 preparações para os alunos do curso de Nutrição, do Centro Universitário Santa Rita - UNIFASAR/Conselheiro Lafaiete - I Congresso de Nutrição
- Brinde de homenagem Dia do Nutricionista aos alunos de nutrição UNIFASAR (material informativo com sementes de cenoura)
- Participação de Livia Maciel Peres no 4º Congresso Lantana de Nutrição - BH



SETEMBRO

- Capacitação “Alimentação para Celíaco” no Celégio Batista Mineiro (Unidade Floresta)



- Visita de Vânia Couto, assessora da Associação dos Surdos de Betim - ASB



- Aula sobre DC e dinâmica sobre rotulagem para alunos do 1º ano da FUNEC CRUZEIRO DO SUL, Contagem/MG, sob a coordenação do Prof. Gleison.



- 2 capacitações on-line, para familiares, sobre doença celíaca.
- 2 Reuniões on-line, com apoiadores, para encontro dos associados em novembro.

OUTUBRO

- Entrevista concedida por Lívia Peres e Ângela Diniz ao Jornal Nacional da Rede Globo sobre nova RDC da Anvisa alteração de rotulagem de alimentos
- Texto divulgado nas redes sociais da Acelbra-MG sobre o Dia Mundial da Alimentação
- Cartazes divulgados nas redes sociais da associação, em homenagem ao Dia do Médico e ao Dia do Professor
- Live de Lívia Maciel Peres com @marina_semgluten tema: Doença Celíaca e os impactos na Nutrição
- Live da Palestra de Lívia Peres sobre Doença Celíaca para a Liga Acadêmica de Nutrição Universidade São Judas Tadeu, @lanusjt
- Mostra de Aproveitamento Integral dos Alimentos por Ângela Diniz, Maria Antônia, Lívia Peres, prof. Melissa Araújo e alunos do curso de Nutrição da Faculdade Kennedy (unidade Prado)



NOVEMBRO

- BI 44 foto
- Reunião com associados da Acelbra-MG
- Eleição e Posse diretoria 2022/2024
- Palestra – dra. Gláucia Hübner
- Comemorando 25 anos da Acelbra-MG com entrega de caixa presente e sorteios dos apoiadores
- Aula sobre DC ministrada por Livia Peres e oficina culinária ministrada por Ângela na Faculdade Kennedy

NOV/2022  BELO HORIZONTE / MG  Nº 44

BOLETIM INFORMATIVO

Associação dos Celíacos do Brasil - Seção Minas Gerais
CNPJ: 02.267.017/0001-35

EDITORIAL
Acelbra-MG e Bodas de Prata

permanecem, aos parceiros e aos associados, de modo muito especial. Aproveitamos para dar uma boa notícia: convidamos vocês para uma reunião presencial, confor-

 **REUNIÃO COM ASSOCIADOS DA ACELBRA-MG ELEIÇÃO E POSSE DA DIRETORIA BIÊNIO 2022/2024**
DIA 19 DE NOVEMBRO DE 2022 (SÁBADO)
HORÁRIO: 14h30
NA FACULDADE DE MEDICINA DA UFMG - SALA 62
AV. ALFREDO BALENA, 190 - SANTA EFIGÊNIA/BH
Use máscara!
O lanche será oferecido pela Acelbra-MG e parceiros.



No dia 21/11/2022, a Acelbra-MG, representada por Livia Maciel Peres, nutricionista, e Ângela Diniz, presidente, ministrou aula sobre Doença Celíaca (DC) e realizou oficina culinária sem glúten e sem leite para estudantes do curso de Nutrição da Faculdade Kennedy (unidade Prado). Os alunos da aula prática de "Elaboração de Cardápios", disciplina de extensão da professora Melissa Araujo, estão preparados para trabalhar com uma grande diversidade de públicos. A coordenadora do curso de Nutrição - Núcleo de Extensão, dra. Natália Teixeira, está orgulhosa. Parabéns, Acelbra-MG! Parabéns, coordenadora, professora e alunos de Nutrição da Faculdade Kennedy!

DEZEMBRO

- Mostra de aproveitamento integral dos alimentos na Escola Estadual Prof. Caetano Azeredo - bairro Barro Preto/BH, por Ângela Diniz e prof. Melissa Araújo
- Aula e oficina culinária por Ângela Diniz no II Congresso de Saúde e Ciências Humanas - UNA, linha Verde
- Cartões Natal associados, parceiros e diretoria
- Envio para formatação do E-Book de receitas sem glúten e sem leite, Acelbra-MG e alunas nutrição da faculdade Kennedy - para prof. Melissa Araújo
- Participação presencial no I Seminário de Extensão UNINASSAU/UNIVERITAS Belo Horizonte: Psicologia e Compromisso Social - Alimentação e Contextos Educacionais. Leitoras: Lívia Maciel Peres (Nutricionista. Membro da Diretoria da Associação dos Celíacos do Brasil. Militante de Segurança Alimentar e Nutricional): a) Restrições Alimentares (Turma BHZ0120102NNA); b) Alimentação Saudável na Primeira Infância (Turma BHZ0120102NNA); c) Psyché Alimentar (Turma BHZ0120102NNA)



Espaço Associados em Ação 2022



Visitas Técnicas 2022

Realizada pela
nutricionista
Luciana Gandra,
da Acelbra-MG

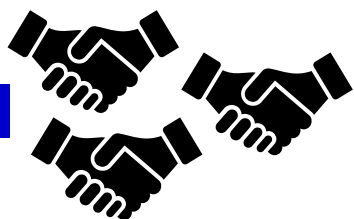

Ação segurança alimentar "De Mãos Dadas"

Foram realizadas 10 ações "Mãos que doam, mãos que entregam, mãos que recebem!"

INFORMAÇÕES E CONTATOS

Rua Dr. Furtado de Menezes, 342, Bairro Ipiranga.

CEP: 31160-170 Belo Horizonte - MG

Telefone: (31) 3421-9768

Site: www.acelbramg.com.br

E-mail: acelbramg@hotmail.com

Redes sociais: facebook, Instagram, Youtube @acelbramg

CNPJ: 02.267.017/0001-35

INSC. MUNICIPAL: 013.8482/001-6

DIRETORIA

Biênio 2022-2024

Presidente: Ângela Pereira de Abreu Diniz

Vice-Presidente: Ramon Abreu do Prado

Diretora Social: Denise Godinho

Diretora de Divulgação: Juliana Márcia Resende Calado

1º Tesoureiro: Jorge Diniz e 2º Tesoureiro: Luciara Lourdes S. de Assis de Oliveira

1º Secretário: M^a Antônia A. Benfica e 2º Secretário: Livia Maciel Peres

Conselho Fiscal: José Aparecido do Patrocínio

Conselho Consultivo: Dra. Paula Guerra e Dra. Aline Moreira Lima

Colaboradores de Trabalho Biênio 2022-2024

Ana Carolina Resende Soares (*Designer*), Grazielle Patrocínio, José Junio David, Luciana Gandra (*Nutricionista*).



A Acelbra-MG agradece a todos os voluntários pelo empenho e dedicação.